

RESIDENCE MONE

VALORISATION DE RESIDENCE - RAVALEMENT DE FACADE

DUMBEA - PROVINCE SUD 98805 NC

DOSSIER DE CONSULTATION DES ENTREPRISES

COMMUNE DE DUMBEA



|                     |                              |               |             |  |                |
|---------------------|------------------------------|---------------|-------------|--|----------------|
| Date:<br>22/04/2024 | Plan réalisé par :<br>ERPBTB |               | N° Affaire: | Fichier:<br>240419_MONE_DCE_COLORIMETRIE.pln |                |
| DCE                 | COLORIMETREIE - BATIMENT D   |               |             | D  | Dessin :<br>SK |
|                     |                              |               |             |  | Indice:        |
|                     |                              |               |             |  | Echelle:       |
| DATE                | INDICE                       | MODIFICATIONS |             |  |                |
|                     |                              |               |             |  |                |
|                     |                              |               |             |  |                |
|                     |                              |               |             |  |                |
|                     |                              |               |             |  |                |

MAÎTRE D'OUVRAGE :



MAÎTRISE D'ŒUVRE :



Mail: bet@erpbt.nc - Tel: 28.56.74





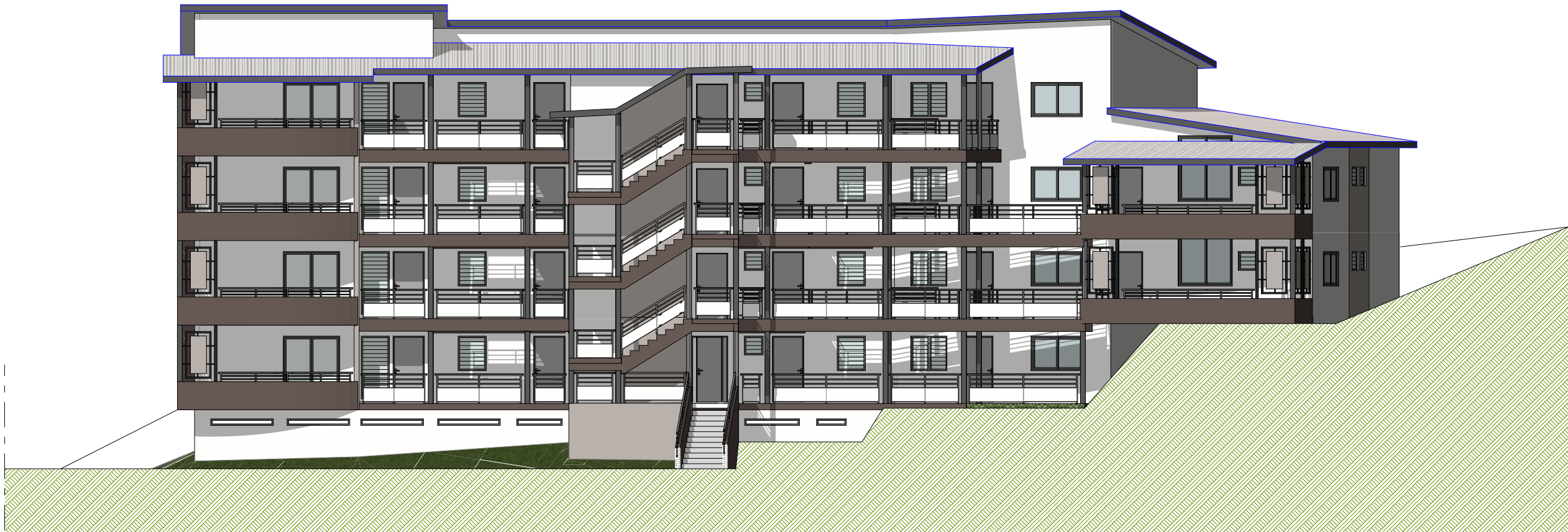

FACADE OUEST



FACADE NORD

- T 2151 - 5 - Noix de muscade
- T 2152 - 2 - Fabuleux
- T 2173 - 1 - Graine de lin



FACADE EST

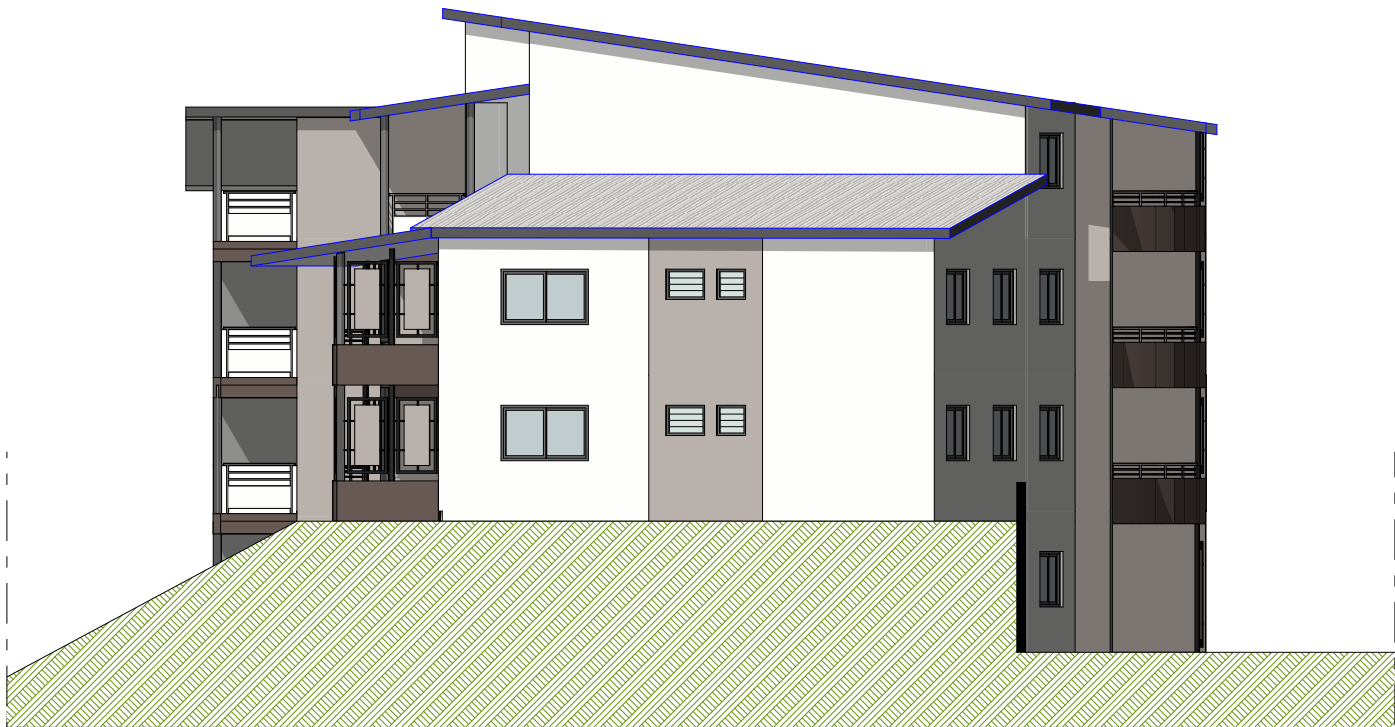

FACADE SUD